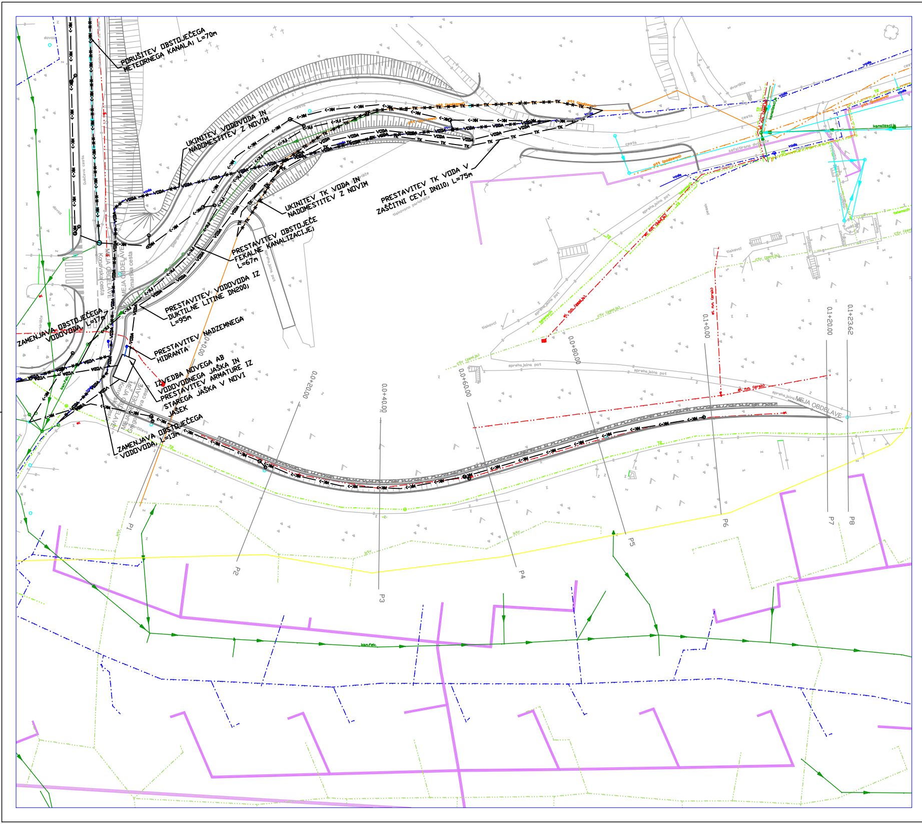
PORUŠITEV OBSTOJEČEGA METEORNEGA KANALA, L=70m
UKINITEV VODOVODA IN NADOMESTITEV Z NOVIM
UKINITEV TK VODA IN NADOMESTITEV Z NOVIM
PRESTAVITEV TK VODA V ZAŠČITNI CEVI DN110, L=75m
PRESTAVITEV OBSTOJEČE FEKALNE KANALIZACIJE, L=67m
PRESTAVITEV VODOVODA IZ DUKTILNE LITINE DN200, L=95m
ZAMENJAVA OBSTOJEČEGA VODOVODA, L=17m
PRESTAVITEV NADZEMNEGA HIDRANTA
IZVEDBA NOVEGA AB VODOVODNEGA JAŠKA IN PRESTAVITEV ARMATURE IZ STAREGA JAŠKA V NOVI JAŠEK
ZAMENJAVA OBSTOJEČEGA VODOVODA, L=13m
MEJA OBDELAVE
Konovska cesta
Šmarska cesta
Gregorčičeva cesta
Gubčeva cesta
VODA
TK
0.0+00.00
0.0+20.00
0.0+40.00
0.0+60.00
0.0+80.00
0.1+00.00
0.1+20.00
0.1+23.62
P1
P2
P3
P4
P5
P6
P7
P8
kan.fek.
kanalizacija
vodo
ptt (podzemni)
el. nn (zemlja)
ctv (zemlja)
ktv
T2
dovoz
cesta
pot
sprehajalna pot
tlakovci
parkirišče
dvorišče
asfaltirana dovozna pot
tlakovano parkirišče

LEGENDA - PREDVIDENI VODI IN RUŠITVE VODOV

CTV CTV CTV	CTV CTV CTV	KABELSKA TELEVIZIJA
CTV-ZRAC CTV-ZRAC	CTV-ZRAC CTV-ZRAC	KABELSKA TELEVIZIJA - ZRAČNI VOD
EL-NN EL-NN	EL-NN EL-NN	ELEKTRIKA - NIZKA NAPETOST
EL-NN-ZR EL-NN-ZR	EL-NN-ZR EL-NN-ZR	ELEKTRIKA NIZKA NAPETOST - ZRAČNI VOD
EL-SN EL-SN	EL-SN EL-SN	ELEKTRIKA - SREDNJA NAPETOST
EL-SN-ZR EL-SN-ZR	EL-SN-ZR EL-SN-ZR	ELEKTRIKA SREDNJA NAPETOST - ZRAČNI VOD
EL-VN-ZR EL-VN-ZR	EL-VN-ZR EL-VN-ZR	ELEKTRIKA VISOKA NAPETOST - ZRAČNI VOD
EL-VN EL-VN	EL-VN EL-VN	ELEKTRIKA VISOKA NAPETOST
<-FK <-FK	<-FK <-FK	FEKALNA KANALIZACIJA
FK-> FK->	FK-> FK->	FEKALNA KANALIZACIJA
<-MES KAN	<-MES KAN	MEŠANA KANALIZACIJA
MES KAN->	MES KAN->	MEŠANA KANALIZACIJA
<-MK <-MK	<-MK <-MK	METEORNA KANALIZACIJA
MK-> MK->	MK-> MK->	METEORNA KANALIZACIJA
OPTIKA OPTIKA	OPTIKA OPTIKA	OPTIČNI VOD
T2 T2 T2	T2 T2 T2	T2 - OPTIKA
TK-KAN TK-KAN	TK-KAN TK-KAN	TK KABELSKA KANALIZACIJA
TK TK TK	TK TK TK	TK
TK-ZRAC TK-ZRAC	TK-ZRAC TK-ZRAC	TK ZRAČNI
TOPLOVOD TOPLOVOD	TOPLOVOD TOPLOVOD	TOPLOVOD
VODA VODA	VODA VODA	VODOVOD
JR-ZRAC JR-ZRAC	JR-ZRAC JR-ZRAC	CESTNA RAZSVETLJAVA - ZRAČNI VOD
JR JR JR	JR JR JR	CESTNA RAZSVETLJAVA
<-DREN <-DREN	<-DREN <-DREN	DRENAŽA
DREN-> DREN->	DREN-> DREN->	DRENAŽA
PLIN PLIN PLIN	PLIN PLIN PLIN	PLINOVOD
SEMAF SEMAF	SEMAF SEMAF	SEMAFORIZACIJA

LEGENDA - OBSTOJEČI VODI

3.TOPLOVOD
4.KABELSKA TV
11.VODOVOD
13.El.vod N.N.
14.PTT
15.KANALIZACIJA FEKALNA
27.ELEKTRONSKA KOMUNIKACIJA
33.METEORNA KANALIZACIJA

Spremembe:	Opis spremembe:	Datum:	Podpis:

investitor:
MESTNA OBČINA VELENJE
Titov trg 1
3320 Velenje

naročnik:
MESTNA OBČINA VELENJE
Titov trg 1
3320 Velenje

Lokacija: Velenje - Konovo

Cesta: LC 452121, LC 452031, LC 453331

projektant načrta:
ANDREJC d.o.o.
Topolšica 199b
3325 Šoštanj

Objekt: UREDITEV PROMETNE INFRASTRUKTURE NA OBMOČJU KONOVSKE IN ŠMARŠKE CESTE

Vrsta načrta: 3 Načrt gradbenih konstrukcij

	Ime in priimek:	Identif. štev.:
Odg. vodja projekta:	Iztok Černoša u.d.i.g.	G - 3454
Odg. projektant:	Iztok Černoša u.d.i.g.	G - 3454
Izdelal:		

Vsebina risbe: SITUACIJA S KOMUNALNIMI VODI GREGORČIČEVA CEST

Merilo: 1:500
Številka projekta: 048-2017
Nosilec podatkov:
faza/objekt:
Oznaka risbe:
Datum: oktober 2017
Vrsta projekta: PZI
Številka načrta: 048-2017-EPU
Številka lista: list 18